TEGAK BERDIRI

THIS SIDE UP

First Edition

APA ITU HARDCORE?

-EVENT-
SOUTHFEST

KOLASE

!BANDS!
NO FRONTS
TRAPPED OUTSIDE
RISING FORCE
KILOMETER
REALITAS

C

RECOMMENDED SONGS!

-OPINI
MENUJU KEDEWASAAN
ATAU SEBALIKNYA?

⇦ READ THIS !!

- SEBUAH ZINE MUSIK, OPINI, KARYA, DAN INFORMASI -

EDITORIAL FROM THE MAKER

BACA: "TEGAK BERDIRI"

Hey guys! selamat membaca edisi pertama dari ~~FISTS OF FURY~~!, Dengan adanya Zine ini, kita juga ingin ikut andil dalam menghidupkan skena Hardcore Punk di ranah Jabo - detabek ini. Disini kita lebih fokus pada local heroes / band - band hardcore / punk lokal (meski mungkin nanti kedepannya akan ada liputan tentang band luar) agar ka - lian lebih kenal dengan band - band tersebut.

Selain ada wawancara singkat, ada pula artikel informatif mengenai acara / komunitas serta karya - karya menarik seperti kolase dan foto foto event (yang mudah mudahan kelihatan cukup jelas setelah selesai pencetakan). Anyway, semoga zine ini sesuai ekspektasi dan bisa bermanfaat terutama untuk pergerakan skena Hardcore Punk itu sen - diri. Stay true, keep reading!

Ganang - RISING FORCE

Apa Aja Yang Ada Disini ?

× ARTICLE: WHAT IS HARDCORE ? ×
× EVENT: SOUTHFEST by Octa ×
!! BANDS !!
× NO FRONTS - TRAPPED OUTSIDE ×
× RISING FORCE - REALITAS ×
× KILOMETER ×
× OPINION: MENUJU KEDEWASAAN ATAU SEBALIKNYA...? ×
× RECOMMENDED SONGS ×
× GALERI KOLASE ×
× LYRIC OF THE EDITION ×

Ga urut ga masalah! Persetan dengan urutan!

HARDCORE INDONESIA = PRIDE =

-ARTIKEL-

WHAT IS HARDCORE?

By: Malikull x.M
x
Ganang

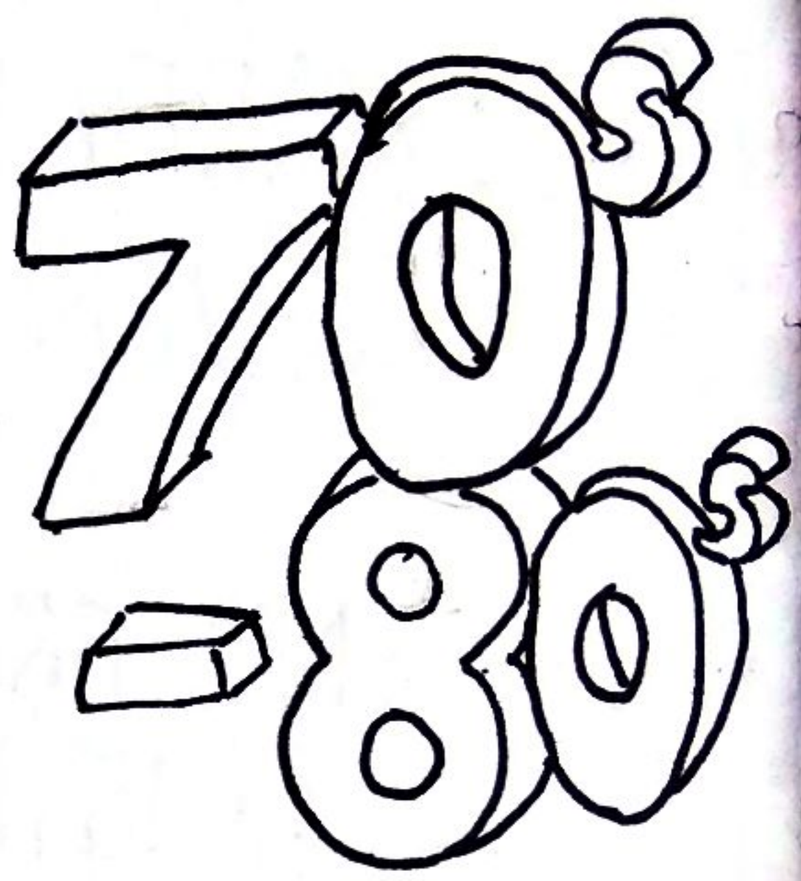

Hardcore? Apa sih itu?

Kalau ngomongin soal hardcore ya ngga jauh dari Punk! karena akar musik HC itu ya musik punk, Jadi kurang afdol kalo mempelajari tentang HC tapi ngga mau mempelajari tentang punk.

Nah dimulai pada sekitar era 70'-80'an di beberapa Negara bagian di **Amerika**, muncullah pemuda2 dari kalangan minoritas (Biasanya buruh, skateboarders, geng2 kecil, dan para remaja) yang menggemari musik Oi! dan punk rock, dan banyak pula yang memiliki band yang sejenis. Para pemuda itulah yang nantinya menjadi pondasi pertama pergerakan HC di dunia.

Menurut Steven Blush, Wartawan yang meliput tentang musik underground di Amerika, Nama Hardcore itu sendiri Berasal dari album yang dicetus oleh D.O.A (Hardcore '81),, dan beberapa Pendirinya itu seperti Bad Brains dan Black Flag, dan musiknya biasanya lebih cepat, lebih keras, dan lebih Agresif dibanding punk rock.

Hardcore sendiri memiliki karakteristik penuh dengan energi, kemarahan yang membludak. Tidak jauh dari Punk, Hardcore juga memiliki konsep D.I.Y (do it yourself), Penolakan terhadap "Selling out" pada media mainstream. dan memiliki Pandangan Anti-rasis Anti-kapitalis, dan Anti-otoriter.

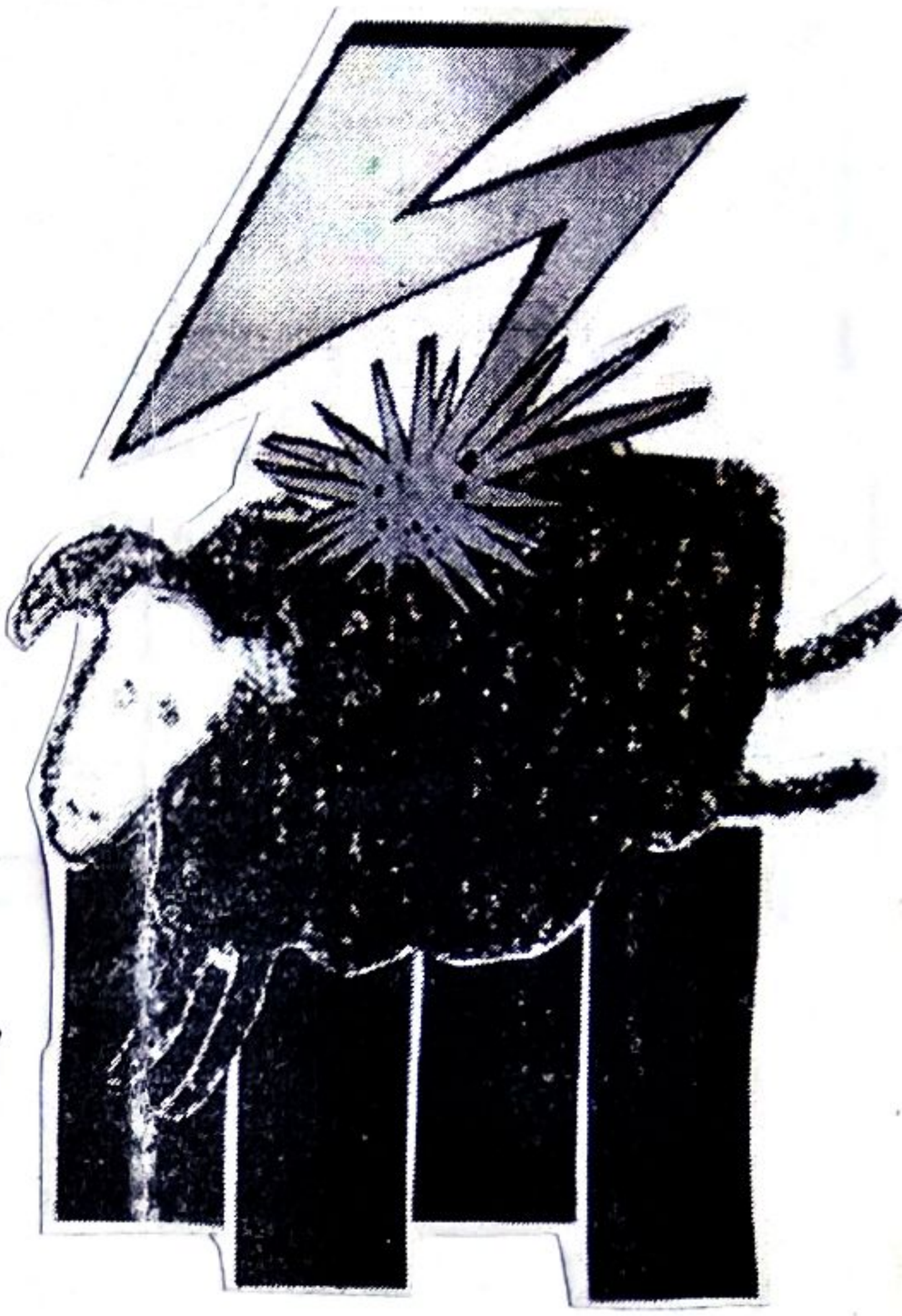

lebih jauh lagi, Hardcore berkembang di dalam Sub-kultur nya dengan Youth crew, PMA (positive Mental Attitude dan **Straight edge** (yang juga berasal dari band Minor Threat) Yang berpandangan positif, hidup sehat, Anti-merokok, Anti-Alkohol, tidak menggunakan narkoba, tidak melakukan seks bebas, dan bahkan hingga menjalani gaya hidup Vegan!

Hardcore punk pun berkembang dari segi musik hingga saat ini, seperti oldschool, Beatdown, melodic HC dan masih banyak lagi dengan nuansa yang bervariasi.

Jadi, Hardcore itu bukan sekedar Style/ gaya, Moshing, Hunting foto di gigs, Cari kimcil, adu jotos, atau sebagainya. Tapi menurut kami, Hardcore itu adalah loyalitas, totalitas, Brotherhood, serta moralitas yang dijalani dengan sepenuh hati, saling support, dan jadi diri sendiri! Stay True!

- SOUTHFEST -

STRENGTH THROUGH RESPECT

By: OCTA
No Fronts

G: Malem bang Octa, Wiih, SOUTHFEST, gimana nih bisa kepikiran buat bikin acara gahar kya gini?

O: Jadi awalnya sih gini, kita dari Cilandak Familia punya konsep acara buat pergerakan skena hardcore/punk disekitaran jakarta selatan, sebenernya juga acara kaya gini udah dikonsepin kawan kawan cilfam sudah sekitar satu tahun lalu dan baru terealisasikan tahun ini. karna disini juga banyak juga kawan kawan mempunyai band di luar genre itu seperti metal, stoner, dan juga pop punk... ya kenapa engga ikut ambil bagian juga dalam acara ini. Jadi ya singkatnya acara ini buat wadah dan juga mempererat silahturahmi dan memberikan support sesama band/ komunitas yg memiliki pergerak dan pemikiran yg sama, dan terlaksana lah acara Southfest ini tanggal 26 agustus 2017.

G: Whoa...nice bro! kalau menurut bang okta sendiri, perkembangan skena HC punk di selatan itu gimana bang?

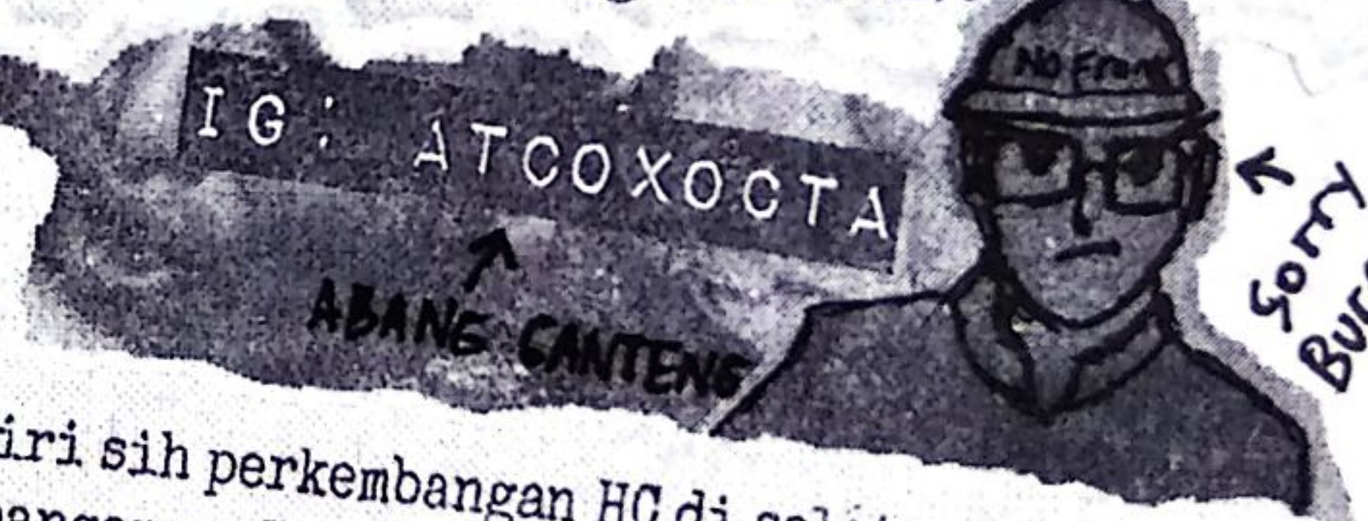

O: Kalo menurut gua sendiri sih perkembangan HC di selatan sendiri udah banyak banget ya perkembanganya. Karna gua liat sendiri tambah banyak band band hardcore dengan influence dan gayanya masing masing bang

G: Wah, berarti makin ramai dong bro.. Kalau menurut bang okta sendiri, Hardcore punk itu harusnya seperti apa bang?

O: kalau menurut gue sih HC itu harusnya sih seperti apa yg seharusnya. Bukan sekedar fashion aja biar terkesan 'hc/punk' tapi disitu juga kita harus pahami dan mendalami.

MAU LIAT FLYERNYA? BALIK HALAMANNYA!

G: Hoo... memang benar sih bro, belakangan ini banyak banget yang namanya "poseurs" yang istilahnya cuma modal gaya biar keliatan keren atau biar dapet kecengan, atau biar kesannya keliatan "badass" (~~awkarin kali~~..), nah itu gimana biar bocah bocah posers itu bisa melek dan paham apa arti hardcore punk sesungguhnya?

O: Iyaa bang. Kita juga ga bisa salahin mereka ya, karena menurut gua itu cuma fase aja dimana dia mencari jati dirinya. Yaa tinggal kitanya aja nih tinggal kasih kasih masukan buat mereka biar mereka juga ga salah paham tentang HC itu sendiri yakan?

G: Super sekali jawaban bang octa! :D last question nih bang, Bang Octa kan vocalist di No Fronts nih, Kira kira influence nya dari apa aja bang?

O: Ahahaha siaaap bang.. :D kalo influence sih gua paling Max Cavalera Sepultura, Soulfly, Cavalera Conspiracy), Jamey Jasta (Hatebreed), John Joseph (Cro-Mags) sama Iwan Fals(Iwan Fals, Swami) bro..

G: Wiih.. Ganaas..! mantaap bang octa! Oke bro, Semangat terus dan sukses selalu buat SOUTHFEST dan No Fronts! Thanks ya udah mau diwawancarain sama kita

O: Ahahaha siaap siaaaap bang.. :D makasih juga udah wawancarain gue nih (yang masih anak bawang), Semoga sukses juga dan konsisten buat band sama zine nya... :D

ZINE INI DIBUAT BUKAN DEMI UANG, TETAPI SEBAGAI MEDIA UNTUK KOMUNIKASI DAN BERE[illegible] SILAHKAN SEBARKAN/COPY

ALL AGES SHOW

26
AUG '201

SOUTHFEST

STRENGTH THROUGH RESPECT

AT ROSSI MUSIC, TERRITORY OF SOUTH JAKARTA

OPEN GATE 3PM

TICKET IDR 25K

MC: ALLAY ERROR

RIOT 86

UNDERDOG

STRIKER (MAGELANG)

KILOMETER (TANGERANG)

AGAINST (KUDUS)

F.O.D

2 NGOOS HARDCORE

THE COVER SEX

SQUARE

PROTEST

NADAHITAM

THE RAVENS

DYSLEXIA

ANIPH PREVOCALIC

HELLOPHONIC

MANGSA

RISING FORCE

DEVOLTAGE

KERAS KEPALA

RECALCITRANCE

NO FRONTS

SUPPORTED BY:

KERIPIK KUNYUK

FLCE SHIT

impulse RECORDS

HADEATH

BLESSED | K.D.H.C | UNDERTAKERFAMILIA | WARPU | T.G.H.C | LENTENG AGUNG INSANITY | TWISKAT

THE FLYER

THE PICTURES

SERU BANGET!!
WE'RE WAITING
FOR THE NEXT
ONE!!

OPINI

MENUJU KEDEWASAAN ATAU SEBALIKNYA??

"Sebuah unek2 terhadap negeri"

By: GANANG

A PIECE OF MIND

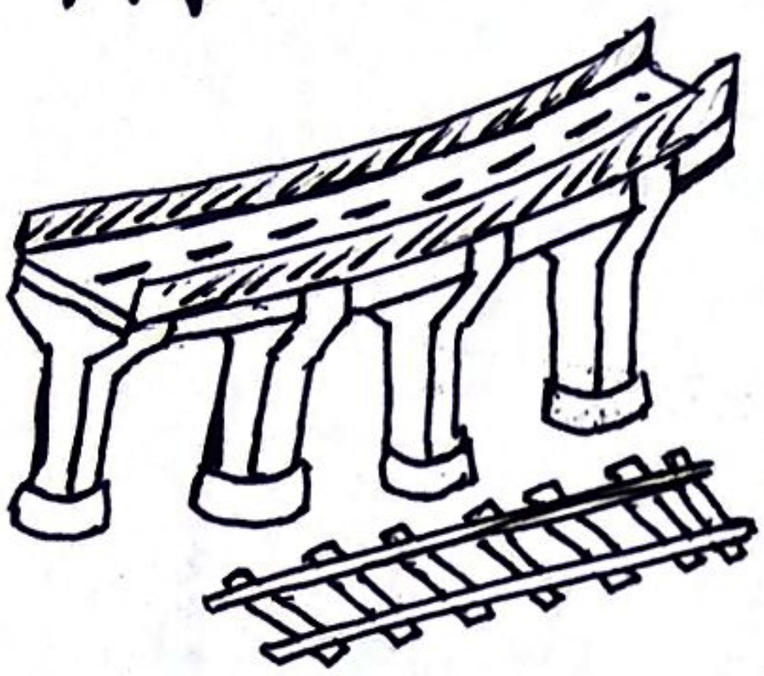

Di Tahun-tahun yang kita hadapi di negeri tercinta ini memang banyak perubahan signifikan, Pembangunan infrastruktur pun terlihat jelas sekali seperti Jalan tol, stasiun, halte, sarana umum, serta perumahan dan aparteren. semua terlihat Jauh lebih baik daritahun sebelumnya.

Mungkin memang terlihat banyak perkembangan, dari sisi ekonomi yang ditandai oleh meningkatnya Jumlah OKB (orang Kaya Baru) dan daya beli masyarakat, serta dari sisi teknologi yang ditunjukkan dengan penggunaan Smartphone, Aplikasi Canggih, dan hal hal lain. Tapi bagaimana dari sisi sosial? Justru banyak sekali penurunan dibandingkan dengan tahun-tahun sebelumnya.

Dari banyak kasus yang terjadi di negeri ini, Sangat mudah sekali rasa persatuan rakyat Indoresia dipermainkan! dari rasisme yang muncul, serta Toleransi yang memudar, kemana Bhinneka Tunggal Ika yang di gembar-gemborkan itu?

Padahal kita tau, Negara kita tak akan Merdeka kalau semua Ras dan Suku bangsa di Indoresia tidak bersatu. Bahkan Nilai Nilai yang penting seperti gotong royong, dan Juga kejujuran mulai hilang, terganti dengan Patriotisme semu. kesombongan, iri hati, dan rasa haus akan memperkaya diri yang pada akhirnya memicu berbagai efek yang sangat buruk,

"THERE IS ONLY ONE RACE, "HUMANITY" ☮

seperti korupsi, Provokasi, saling menikam dan serta perbuatan buruk lainnya. Juga membuat orang yang miskin ilmu dan etika menjadi terkenal... Moral negeri kita sudah mulai jatuh. Banyak yang termakan oleh harta maupun tahta, bahkan orang yang berpengaruh tak luput dari hal tersebut seperti pejabat, tokoh agama, sampai idola yang bisa mempengaruhi kita.

STOP KONSUMERISME!

WE HAD ENOUGH WITH THIS NONSENSE!!

bagaimana kita menjalani semua hidup kita.. gaya hidup Jet-set yang penuh dengan foya-foya, membeli barang secara berlebihan perlahan meracuni rakyat sembari mempertebal kantong para korporat.

Bagaimana caranya agar kita bisa memperbaiki kepribadian bangsa kita... menyelamatkan bangsa kita sebelum terpecah belah oleh hal hal yang sebenarnya tidak penting untuk kita permasalahkan, karena pada dasarnya kita sama sama manusia, yang seharusnya bisa untuk saling membantu... Sebaiknya kita bersikap dewasa dan bijak, dalam menghadapi semua perubahan dan perkembangan yang terjadi di negeri kita tercinta ini.

CONTROL OUR OWN LIFE! WITH A CLEAR MIND

STOP THE HATE!!

M. Gunung W.P.

BANDS

CILANDAK HARDCORE

NO FRONTS

No Fronts, band hardcore yang terbentuk sekitar tahun 2012 di sekitar cilandak, Jaksel, memiliki influence yang ber. asal dari Madball, hatebree dirty edge, bestiality dan masi banyak lagi.

No Fronts memiliki Formasi saat ini yaitu Reza di drum, Zaiy di Posisi gitar, bayu sebagai bassist dan Octa yang menjadi Frontman di No Fronts! mereka sempat berganti personil dari sebelumnya Egi sebagai gitaris dan Omo Sebagai penabuh drum sebelum diganti oleh Reza dan Zai.

Mengenai Skena Hardcore di Jakarta Sendiri, No Fronts berharap bahwa semoga Skena Hardcore di Jakarta semakin berkembang ke kompakannya, dan bisa saling support antar Kawan-Kawan pegiat skena HC.

dari Tegak berdiri, kami berharap semoga No Fronts Sukses Selalu! tetap berpegang teguh dengan prinsipnya! Selalu konsisten dan tetap bisa have Fun bersama kawan-kawan dari Skena Hardcore dimanapun berada!

keep Support!

RECOMMENDED!
"HITAM"

No Fronts

KILOMETER

SOUTHERN TANGERANG
BEATDOWN HC

RECOMMENDED!
BEER, MOSH, FOOT BALL

Band yang berasal dari selatan tangerang ini mengusung genre Hardcore beatdown dan berdiri sejak tahun 2010 dengan tebsky dan almer sebagai pendiri utamanya. Kilometer pun sempat meluncurkan EP. yang berjudul "All About Pride" di akhir 2013, dan ikut serta dalam beberapa kompilasi.

Menurut kilometer sendiri, Skena di selatan tangerang lagi maju-maju nya, banyak gigs yang diadakan di sana dan menurut mereka, Skena dari berbagai genre sudah bisa menyatu, mau itu Hardcore, Punk, metal, hip-hop, dst. karena bisa saling menikmati musik dari berbagai jenis sembari bersilaturahmi lintas genre.

Band yang sangat supportif dengan violent dance ini berharap agar Skena underground di indonesia semakin maju, solid dan tetap penuh semangat! kami dari "Tegak berdiri" juga berharap agar kilometer makin brutal, tetap jadi diri sendiri dan memberi warna kedalam skena hardcore indonesia! sukses terus!

KILOMETER HARDCORE,
SEPERTI GLADIATOR, MOTIVATOR HORROR
MENEROR PREDATOR!

Kilometer

TRAPPED OUTSIDE

TANGERANG OLDSCHOOL

"RECOMMENDED! "MINDLESS"

Di Akhir 2015, berdirilah Sebuah band Hardcore Punk oldschool yang diberi nama "Trapped Outside" Formasi mereka saat ini adalah Bayu sebagai drummer, toto sebagai bassist, hary sebagai sang gitaris dan Ukjy di posisi vocal.

Trapped outside saat ini telah memiliki E.P. yang bertitle "NoFast No Fun" yang bertempo agresif dan dirilis dengan Format kaset pita, dan dapat diperoleh di Hereto Stay dan Creeks wear Store.

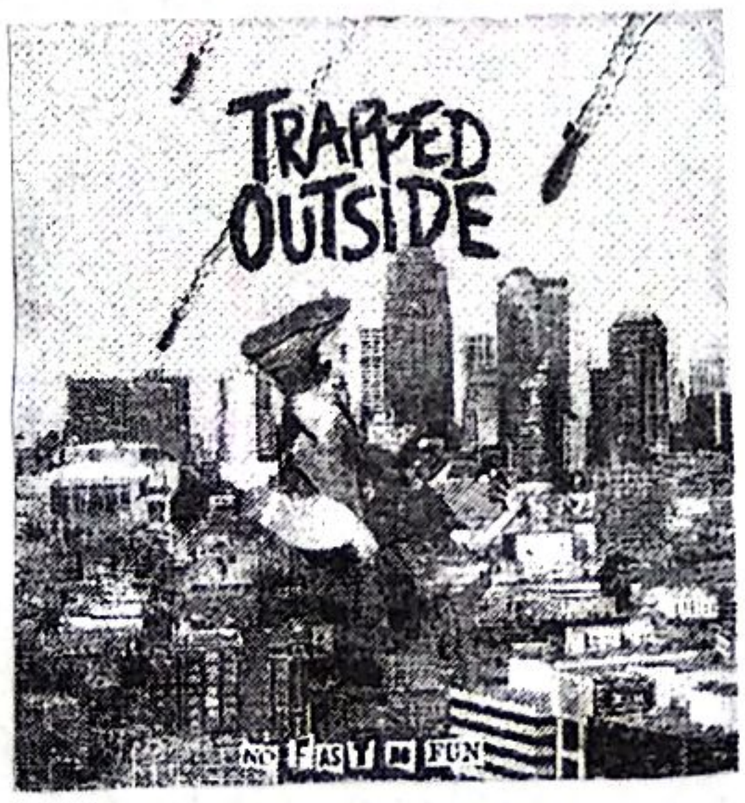

Trapped outside pun pernah terlibat dalam kompilasi "Trash music For Trash People, yang dirilis oleh trash record milik bang berry (antiseptic), dan saat ini sedang menyusun Split-album dengan Hong!, band hardcore yang juga berasal dari tangerang.

Menurut Trapped outside sendiri, Skena Hardcore di wilayah Tangerang lagi cukup ramai karena belakangan ini banyak gigs Hardcore termasuk Tangerang HardFest dimana anak muda skena Pun terlibat dalam acara tersebut (ngga cuma nikmatin). Belum lagi banyaknya band Yang mengeluarkan rilisan Fisik, Serta record Yong mulai aktif.

Dari kami, kami berharap Trapped outside makin agresif, tetap Fast, tetap Fun! dan cepet rampung untuk Splitnya!

TRAPPED OUTSIDE

REALITAS

RECOMMENDED
CD-4/PURWAYAL

Realitas adalah sebuah band yang juga bagian dari komunitas REAKSI, komunitas yang peduli terhadap isu kesehatan. berdiri sejak tahun 1999, Realitas sudah mengeluarkan EP-"RE AKSI - REALITAS" dengan 5 lagu yang bertemakan kesehatan..

Realitas diperkuat oleh 5 orang personil yaitu Adi sebagai Gitaris, Ares sebagai vocalist, Jefri sebagai Drummer dan witel/Okie sebagai Bassist. Realitas bersama dengan komunitas REAKSI AktiF dalam kegiatan sosial yang berkaitan dengan kesehatan seperti mendatangkan dokter untuk memberikan edukasi tentang penyakit dan mengadakan cek kesehatan secara rutin dan gratis! karena menurut realitas, setiap dari pergerakan adalah energi untuk tetap membara demi tujuan mengggapai mimpi. Bagi mereka, bukan saat nya lagi untuk diam, dan ciptakan satu sejarah dengan meyakini jika yang sudah kita perjuangkan itu benar dan tidak merugikan orang lain.

Skena Hardcore di wilayah Cikarang juga cukup produktif dengan banyaknya gigs-gigs dan gerakan sosial, dan mereka berharap agar para pejuang Skena bisa lebih kreatif dan lebih mayu lagi.

Salam REALITAS!

REALITAS

Sukses terus, agar banyak yang terinspirasi dan banyak yang mengapresiasi karya Realitas.

RISING FORCE

TANGKARTA HARDCORE PUNK UNIT

RECOMMENDED "GENERASI TETAP BERDIRI"

ALFA GANANG ANDRA

Rising Force adalah band hardcore punk yang berasal dari Tangerang - Jakarta (Tangkarta). berdiri di akhir tahun 2015, Rising Force terdiri dari trio yaitu Alfa sebagai gitaris, Andra sebagai Bassist dan backing vocal, dan Ganang sebagai Drummer sekaligus main vocal.

Saat ini Rising Force baru merilis EP. Pertamanya yang berjudul "Tajuk RENcana", setelah sebelumnya merilis split 4-way dengan band lintas genre berjudul "Four and a Split". Rising Force memiliki influence yang berasal dari band lokal seperti Straight Answer, Dead Pits, Underline dan lainnya.

menurut Rising Force sendiri, Skena Hardcore memang sudah ada dari dulu kala dan kembali berkembang lagi terutama di tahun ini, terutama dengan banyaknya dedengkot Hardcore seperti madball, SICK OF it all, Judge, Turnstile, dan agnostic Front yang menggelar tur ke indonesia!

kami berharap semoga Skena hardcore makin jaya, makin terbuka dan saling support tanpa membedakan, senior dan junior, serta bahu membahu untuk memajukan Skena Hardcore di indonesia!

RISING FORCE

LYRICS OF THE EDITION!!

STRAIGHT ANSWER

SMALL SHOW, GREAT FRIENDS

Tempat sesak! Tanpa jarak!
Gairah Terbakar Tidak memudar
suhu panas diambang batas, menjadi sumbu
mengalahkan waktu. Tangan Terkepal Nafas tersengal
lelah tak berarti ketika mic menghampiri!
Gairah mengeras slalu membekas,
Terulang berulang kali, Pasti menjadi arti!

Small show, Great Friends!
Never get any better than this!

Ini yang terbaik, semua tersenyum
saling mengenal, saling menyapa!
walau terpijak, tidak terasa
tertawa dengan basah peluh sekujur Tubuh!

Awesome Lyric!

From:

STRAIGHT ANSWER

watch their videos on Youtube!

RISING FORCE X THE CONDET CLUB X LEGACY SXE

-PresentS-

WITH FRIENDS!

RISING FORCE

WITNESSED
SPEEDX
STEADFAST
REALITAS
FRACTURE

TRAPPED OUTSIDE
FOR ONE LAST BREAK
CROSSOUT

RELEASE PARTY!!

DIRTY ASS
MALARIE
THE NEXT VICTIM

ANEMONZ
KEZENGKANK
GET IT TODAY!
FAITH RUNNER

TAJUK RENCANA E.P.

6 MAY 2018 - THE CONDET CLUB
EAST JAKARTA

RECOMMENDED SONGS

TO PUT IN YOUR PLAYLIST!!

ALRIGHT! HERE'S SOME COOL PUNK SONGS!
Lagu-Lagu keren yang harus didenger! Powerful and Meaningful!
dijamin bakal bikin semangat hari Lu!

International List

All of them are good! So, no ranks!

- TOTAL FURY - i WIN, YOU LOSE
- 7 seconds - WALK TOGETHER, ROCK TOGETHER
- WARZONE - AS ONE
- Negative Approach - Ready to Fight
- ZSK - Anti Facista
- REFUSED - Rather be dead
- SURF NAZIS MUST DIE - i am angry
- Discharge - Protest and Survive
- Have Heart - The machinist
- Pure disgust - Lost child
- Line of sight - Line of Sight
- Vitamin X - Deal with it
- Black Flag - Rise Above
- Union of Faith - no time to lose

Local List

- Milisi kecoa - Marah
- No wasted - Positive mind
- Puppen - Freedom to defecate
- Straight answer - sekarang atau tidak selamanya
- Dead Pits - keep Positive and carry on
- underline - Intens untuk memukul
- Blind to see - Friend of Friendship
- Feel the burn - sacred heart
- RISING FORCE - Generasi tetap berdiri
- Trapped outside - speed king
- Realitas - Jiwa Tertekan
- Outright - never give up
- Total Jerks - My life my Problems
- Kilometer - Aturan kami
- Taring - nazar palagan
- Runtah - Smash the State
- Gendarpecel - wokes su!

MAKE SURE TO LISTEN TO ALL OF IT!

HAVE FUN!!

Contact us if you have your own list of favourite songs!

Galleri

o La Se

ENJOY THE ART!!

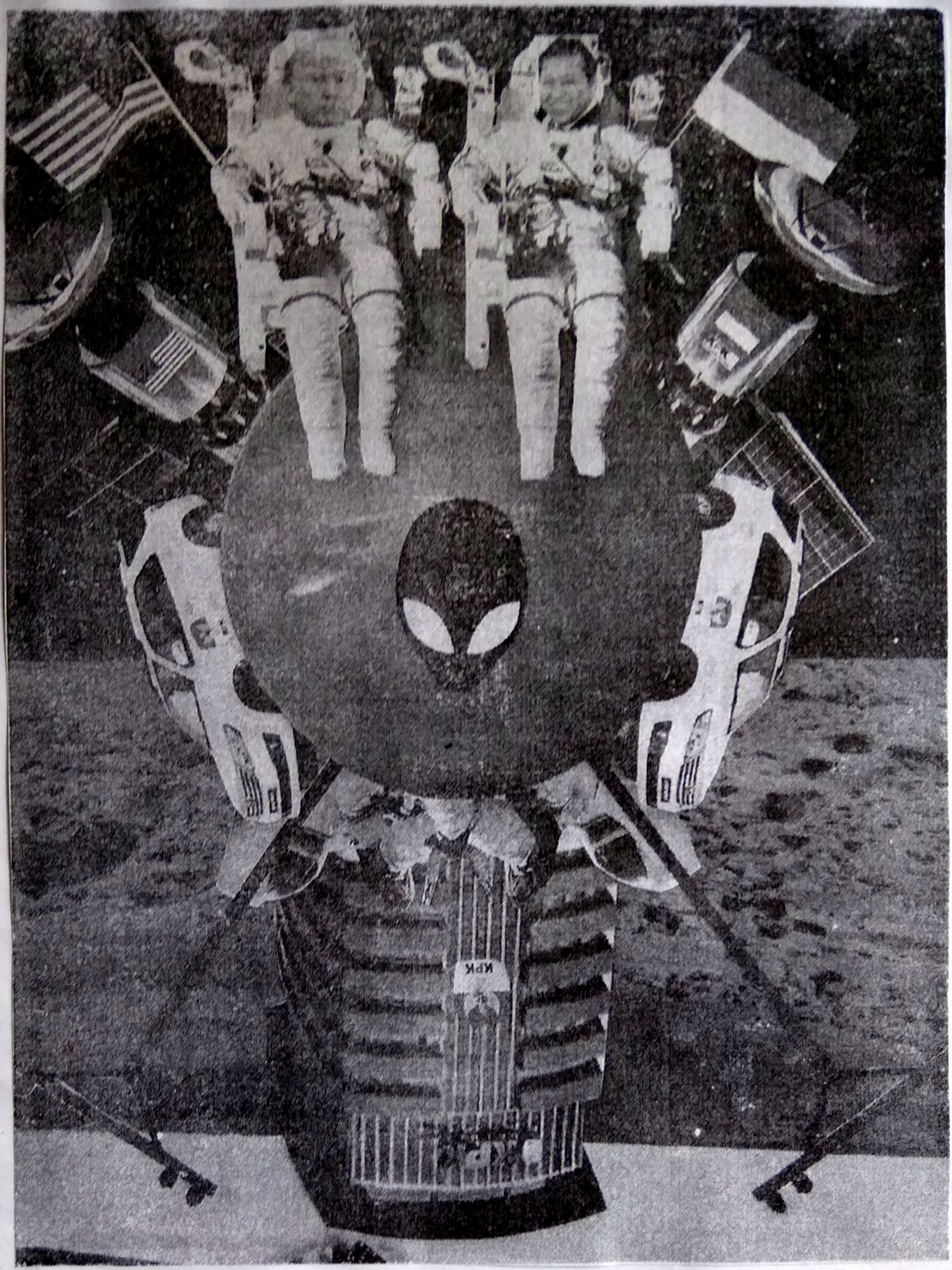

ALIEN NATION

by Anthony Wijaya

@2018

"The Cunning Rat"
by Jonathan Heriyanto
@2018

AFTERWORDS And The UPCOMING NEWS!!

Demikianlah, edisi pertama Zine "Tegak Berdiri" yang sederhana, mohon maaf Jika kurang menarik atau kurang informatif, dan mudah mudahan bisa lebih baik lagi di edisi berikutnya (yang masih cukup lama untuk terbit). Anyway, semoga Para pembaca suka dengan apa yang kita tuangkan dalam Zine ini. Thanks buat semua yang support kita dalam pembuatan Zine ini. Rasa antusias kalian membuat kita makin semangat untuk merampungkan Zine ini! untuk edisi kedepan kita akan fokus ke PMA dan Straight-edge dalam "Tegak Berdiri" edisi ke dua! Akhir kata, Terus membaca, belajar memahami, always be Positive!

STAY TRUE!

Jika ada kritik, saran dan hal-hal lain, dapat menghubungi ke:
@risingforcehardcore
gananggila@gmail.com
0821-1077-5366.

M.GANANG WIRA.
-RISING FORCE-

Sorry For Bad Handwriting! That's all, Folks!

STAY TRUE!

ALWAYS UNITED!!

hardcore united